

XL. TRAVESÍA DE ESQUÍ DE MONTAÑA EMF 2018 EMF-ren XL. MENDI ESKIKO ZEHARKALDIA 2018



euskalmendizalefederazioa

PANTIKOSA MARTXOAK 18 DE MARZO PANTICOSA

Este año se celebrará la 40 edición de la popular travesía de esquí que organiza la EMF. Tendrá lugar en la zona del Balneario de Panticosa. Se ascenderá al pico Foratulas (2.588m). Un bonito pico rodeado por tres mil metros en su alrededor.

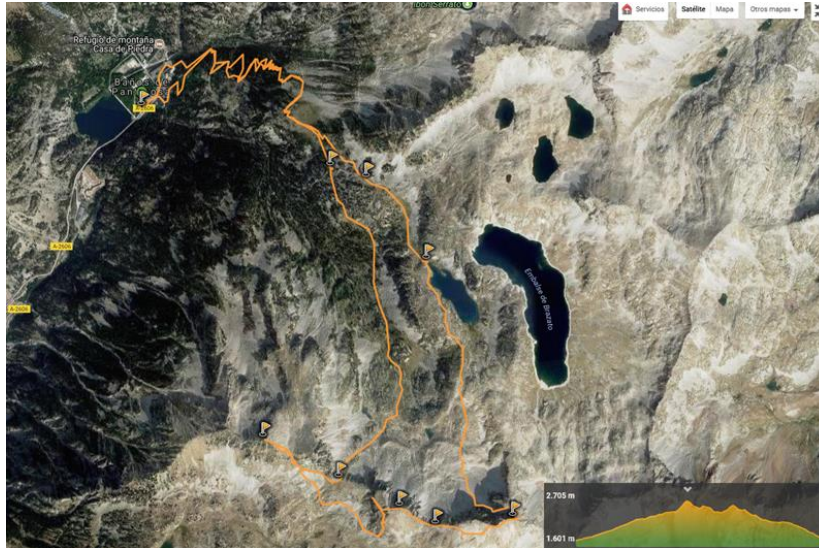

PROGRAMA

SABADO 17 DE MARZO

- ⊗ 17:00 - 20:00 Bienvenida y control de material.
Centro La Fajuala (Panticosa)
- ⊗ 18:00 Charla sobre nivología por Eduardo González.
Centro La Fajuala (Panticosa)

MATERIAL OBLIGATORIO

- Esquíes con fijaciones de travesía.
- Piel de foca.
- Cuchillas antiderrapantes.
- Piolet y crampones.
- A.R.V.A. pala y sonda.
- Casco

DOMINGO 18 DE MARZO

- ⊗ 07:30 Control del material obligatorio.
- ⊗ 08:00 Salida
- ⊗ 14:30 Comida popular en El Albergue Quinta Vista en El Pueyo de Jaca

El sábado la organización estará desde las 17:00 hasta las 20:00 recibiendo a los participantes para hacer el control del material. Si no es posible también se hará el control el mismo día de la prueba 30' antes de su comienzo.

REGLAMENTO

En esta Travesía de Esquí de Montaña **podrán participar todos los montañeros esquiadores que estén en posesión de la Licencia de Federado del año en curso**. Se comprobará el material la tarde anterior y al principio de la travesía, no se permitirá la participación oficial en caso de no llevar consigo el material indicado.

XL. TRAVESÍA DE ESQUÍ DE MONTAÑA EMF 2018 EMF-ren XL. MENDI ESKIKO ZEHARKALDIA 2018



euskalmendizalefederazioa

PANTIKOSA MARTXOAK 18 DE MARZO PANTICOSA

El recorrido estará balizado convenientemente. Habrá controles en los puntos estimados como necesarios por la Organización. En caso de retirada u otras incidencias, es obligatorio dirigirse a los citados controles para comunicarlo. Todos ellos dispondrán de comunicaciones con la Organización, el equipo médico (ambulancia). Habrá durante todo el recorrido una patrulla de cierre. La Organización, a través de los controles, se reserva el derecho de recomendar la retirada de los participantes en cualquier punto de la travesía.

La Organización se reserva el derecho de cambiar el recorrido y/o suspender la travesía, si así lo aconsejan las condiciones climáticas o el estado de la nieve. La Organización declina toda responsabilidad por los daños que pueden sufrir los participantes o producir a terceros, al estar cubiertos por la Licencia de Federado.

Existirá apoyo continuo por parte de los miembros de la Federación y soporte medico en algunos controles y al final de la travesía. El no cumplimiento de alguno de los puntos de este REGLAMENTO, y tras la decisión de la Organización, dejará al participante al margen de la travesía.

En caso de tener la meteorología en contra, se realizara un recorrido alternativo. Que será llegar hasta el paso horizontal y bajar o vuelta circular por zona de seguridad.

INSCRIPCIONES 20 €

Incluye bolsa de bienvenida (pic-nic, información, regalos...) charla y la comida popular.

El alojamiento no está incluido (disponen de facilidad en el albergue del Pueyo, Casa de Piedra..., reservar con antelación).

El **plazo de inscripciones** finalizará el domingo día **11 de marzo** en www.rockthesport.com

EL NUMERO MAXIMO DE INSCRITOS ES DE 80 PLAZAS